Premium Grill- und Küchensysteme

California LYNX Außenküche Island Hero

Wenn hochwertige Komponenten und Materialien von

Meisterhand bearbeitet und von erfahrenen

Konstrukteuren und Designern zusammengefügt werden

entstehen Produkte die das Prädikat

Premium Qualität verdienen.

Alle Lynx-Produkte sind aus **V2A Edelstahl** handgearbeitet - somit nicht rostend, wetterbeständig und mit einer **lebenslangen Garantie** auf Brennersystem und Gehäuse versehen.

California Grill by LYNX

Das **Design** Ihrer neuen Außenküche **bestimmen Sie**.

Wir liefern Ihnen passend dazu die Geräte für ein atemberaubendes Ambiente.

Lassen Sie sich inspirieren...

Ausstattungsmerkmale:

- Haupt-Grillroste aus Edelstahl Vollmaterial
- federgeführte Grillhaube mit Thermometer
- einem Innenraumtemperatur stabilisierenden Windabweiser
- Halogen-Innenraumbeleuchtung
- Bedienelemente mit LED-Beleuchtung
- elektrische Taktfunkenzündung

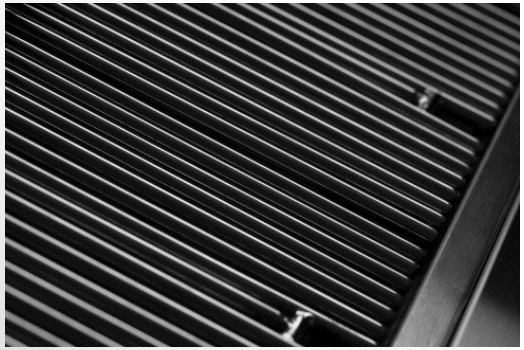

Über den Messing-Hauptbrennern (linkes Bild) sorgen speziell konzipierte Keramikelemente (unten innen hohl für maximale Wärmeaufnahme und außen mehrfach angefast für optimal gleichmäßige Wärmeabgabe) auf einer eigens dafür entwickelten Trägerkonsole für eine nahezu gleichmäßige Temperatur auf der darüber liegenden Haupt-Grillfläche.

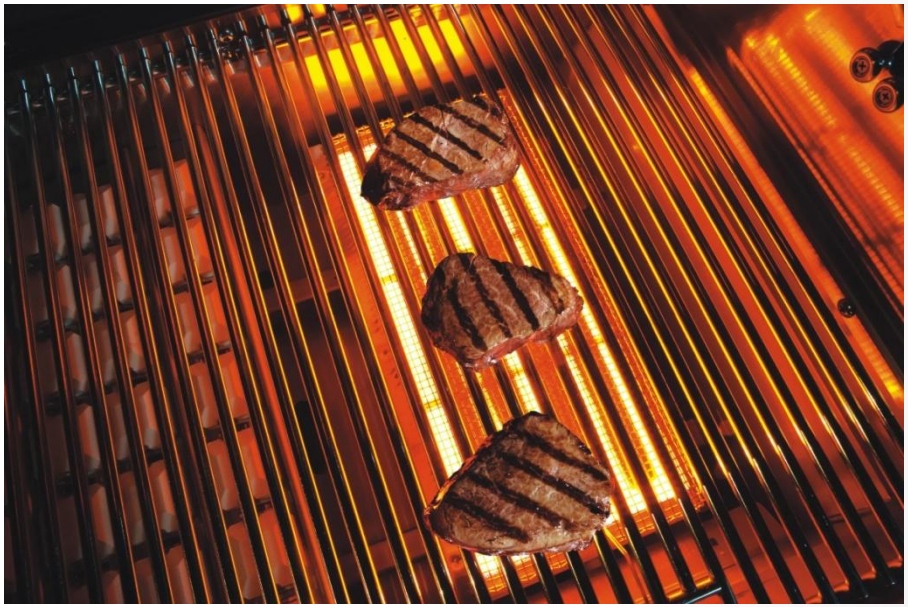

Darauf abgestimmt gibt Ihnen der zusätzliche Infrarot Pro-Sear Brenner (rechtes Bild) die Möglichkeit durch extreme Hitze das Branding auf Ihr Grillgut zu zaubern oder aber auch im Niedertemperaturbereich Meeresfrüchte oder andere empfindliche Speisen zuzubereiten.

Im Lieferumfang enthalten

ist ein hochwertiges Rotisserie-Set
mit 3-stufig einstellbarem Powermotor (außer 27“ Geräte)
sowie eine große herausnehmbare Edelstahl-Räucherbox.

Einbaugeräte

Merkmale	42“	36“	27“
Artikelnummer	0-0C42PSR	0-0C36PSR	0-0C27
BBQ Größe (B x H x T)	107x65x73 cm	92x65x70 cm	69x65x70 cm
Grillfläche Grillrost	100 x 51 cm	85 x 48 cm	62 x 48 cm
Fläche Warmhalterost	102 x 23,5 cm	87 x 23,5 cm	64 x 23,5 cm
Hauptbrenner	2 à 7,1 kW	2 à 7,1 kW	2 à 7,1 kW
Infrarot-Brenner	1 à 7,1 kW	1 à 7 kW	-
Rotisserie-Brenner	1 à 4,3 kW	1 à 4 kW	-
Gesamtleistung	25,6 kW	25,2 kW	14,2 kW
Gewicht	154 kg	126 kg	84 kg

Alle Angaben zur Leistung beziehen sich auf 50mbar Betriebsdruck.
Umrüstsets zum Betrieb auf 30mbar oder Erdgas auf Anfrage erhältlich.

Die genauen Einbaumaße und weitere Details erhalten Sie gerne auf Anfrage oder hier (klick).

California Grill
by LYNX

Standgeräte

	Artikelnummer	BBQ Größe (B x H x T)	Arbeits-höhe	Fläche Warmhalterost	Grillfläche Grillrost	Haupt-Brenner	Infrarot-Brenner	Rotisserie-Brenner	Gewicht
42“	0-0C42PSFR	107x130x73 cm	94 cm	102 x 23,5 cm	100 x 51 cm	2 à 7,1 kW	1 à 7,1 kW	1 à 4,3 kW	238 kg
36“	0-0C36PSFR	92x130x70 cm	94 cm	87 x 23,5 cm	85 x 48 cm	2 à 7,1 kW	1 à 7 kW	1 à 4 kW	183 kg
27“	0-0C27F	69x130x70 cm	94 cm	64 x 23,5 cm	62 x 48 cm	2 à 7,1 kW	-	-	129 kg

Alle Angaben zur Leistung beziehen sich auf 50mbar Betriebsdruck.
Umrüstsets zum Betrieb auf 30mbar oder Erdgas auf Anfrage erhältlich.

Anbauoptionen für die Standgeräte

Seitenbrenner SINGLE & DOUBLE

- als Einbau- oder Anbaugerät
- LED beleuchteter Knebel
- Mit Edelstahl Geräteabdeckung

Merkmale	SINGLE	DOUBLE
Artikelnummer	0-0CSB1	0-0CSB2
Größe (B x H x T)	33x31x73 cm	33x31x73 cm
Leistung	4,22 kW	2 x 4,22 kW
Gewicht	17 kg	20 kg

Achtung!!
Zur Montage der Seitenbrenner wird das Anbau-Set Art.-Nr. 0-0CPSGEKIT benötigt.
Für 27" und 36" Grills benötigen Sie zusätzlich Art.-Nr. 0-0CPSGEBKT (Montagewinkel)

Alle Angaben zur Leistung beziehen sich auf 50mbar Betriebsdruck. Umrüstsets zum Betrieb auf 30mbar oder Erdgas auf Anfrage erhältlich.

Weitere Geräte zum Grillen/Kochen/Braten/Zubereiten

California Professional Seitenbrenner SINGLE POWER

- Einbaugerät
- als Grill oder Kochstelle geeignet
- mit herausnehmbaren Innenring für Wokpfanne
- herausnehmbare Fettauffangwanne
- LED beleuchtete Knebel
- mit Flammabdeckung
- mit Edelstahl Geräteabdeckung

Merkmale	SINGLE POWER
Artikelnummer	0-0CPB
Größe (B x H x T)	51x32x66cm
Leistung	11,64 kW
Gewicht	32 kg

Die genauen Einbaumaße und weitere Details erhalten Sie gerne auf Anfrage oder hier (klick).

Alle Angaben zur Leistung beziehen sich auf 50mbar Betriebsdruck. Umrüstsets zum Betrieb auf 30mbar oder Erdgas auf Anfrage erhältlich.

Weitere Geräte zum Grillen/Kochen/Braten/Zubereiten

California Professional Seitenbrenner DOUBLE

- Einbaugerät
- Edelstahl Topfrost
- Schublade und Holz-Schneidbrett
- LED beleuchtete Knebel
- mit Edelstahl Geräteabdeckung

Merkmale	Professional Double
Artikelnummer	0-0CSB2PC
Größe (B x H x T)	64x32x72cm
Leistung	2 x 4,22 kW
Gewicht	37 kg

Alle Angaben zur Leistung beziehen sich auf 50mbar Betriebsdruck. Umrüstsets zum Betrieb auf 30mbar oder Erdgas auf Anfrage erhältlich.

Warmhalteschrank und Schublade

California Professional
Einbau Warmhalteschrank mit Schublade 42"

- zum warmhalten von Speisen
- mit je 2 herausnehmbaren Dampfpfannen mit Deckel und Warmhalteroste
- die Schublade bietet Platz für Grillbesteck, Handtücher und Gewürze und vieles mehr

California Professional
Einbau Warmhalteschublade 30"

- zum warmhalten von Speisen
- mit je 2 herausnehmbaren Dampfpfannen mit Deckel und Warmhalteroste

Merkmale	Warmhalteschrank	Warmhalteschublade
Artikelnummer	0-0L42CC	0-0L30WD
Größe (B x H x T)	106x53x66cm	60x19x62cm
Temperaturbereich	32°C bis 104°C	32°C bis 104°C
Gewicht	35 kg	20 kg

Die genauen Einbaumaße und weitere Details erhalten Sie gerne auf Anfrage oder hier (klick).

Achtung!!
Diese Geräte laufen mit 60Hz, 120V
ein zusätzlicher Spannungswandler wird benötigt (siehe unten)

California LYNX Außenküche Natural Stone Heaven

Edelstahl-Kühlschränke

California Professional
Outdoor Edelstahl-Kühlschrank

- kompatibel mit Zapfsäulen
- Superkühlen-Automatik
- Abtau-Automatik
- Innenbeleuchtung
- digitale Temperaturanzeige
- 2 verstellbare Edelstahl Abstellflächen
- als Einbaugerät sowie freistehend nutzbar
- Türanschlag rechts oder links
- Höhenverstellbare Füße

California Professional
Outdoor Edelstahl-Kühlschrank

- Temperatubereich von 0,5 bis 7,2 °C
- Umluftkühlung
- Innenbeleuchtung
- digitale Temperaturanzeige
- 2 voll ausziehbare Schubladen
- Höhenverstellbare Füße

Merkmale	Kühlschrank	Kühlschrank mit Schubladen
Artikelnummer	0-0L24BF	0-0L24DWR
Größe (B x H x T)	61x88x66cm	61x88x66cm

Achtung!!
Diese Geräte laufen mit 60Hz, 120V
ein zusätzlicher Spannungswandler wird benötigt (siehe unten)

Die genauen Einbaumaße und weitere Details erhalten Sie gerne auf Anfrage oder hier (klick).

Edelstahl-Kühlschränke

California Professional
Outdoor Edelstahl-Kühlschrank

- Innenbeleuchtung
- 4 Abstellflächen aus Sicherheitsglas
- einstellbare Temperaturregelung
- als Einbaugerät sowie freistehend nutzbar
- Türanschlag rechts
- Höhenverstellbare Füße

California Professional
Drop-In Cooler 18“

- abnehmbarer Deckel
- hydraulische Deckelhalterung

Merkmale	Kühlschrank	Drop In Cooler
Artikelnummer	0-0L24REF	0-0LDC18
Größe (B x H x T)	61x83x66cm	48x37x48 cm

Achtung!!
Diese Geräte laufen mit 60Hz, 120V
ein zusätzlicher Spannungswandler wird benötigt (siehe unten)

Edelstahl-Eismaschine

California Professional
Edelstahl-Eismaschine

- Innenbeleuchtung
- produziert bis zu 25kg Eis in 24 Stunden
- Eisspeicher bis zu 12,5kg
- Türanschlag rechts
- Höhenverstellbare Füße

Merkmale	Eismaschine
Artikelnummer	0-0L15ICE
Größe (B x H x T)	38x85x57 cm

Achtung!!
Diese Geräte laufen mit 60Hz, 120V
ein zusätzlicher Spannungswandler wird benötigt (siehe unten)

Die genauen Einbaumaße und weitere Details erhalten Sie gerne auf Anfrage oder hier (klick).

Cocktailstation

California Professional
COCKTAIL STATION

- Edelstahl-Spüle mit Armatur
- Abtropffläche
- versenkbares Schneidebrett
- Eisbehälter mit Edelstahl-Abdeckung isoliert
- Flaschenöffner mit integriertem Auffangfach für Flaschendeckel
- Schublade für Flaschen
- Handtuchhalter
- Inklusive LED-Beleuchtung

Das Standgerät hat zusätzlich

- 2 abklappbare Seitenablagen
- Unterschrank mit 2 Türen

Optional wie auch hier abgebildet:
California Professional Regal-Aufsatz

- Mit Beleuchtung

Merkmale	Einbaugerät	Standgerät	Regal-Aufsatz
Artikelnummer	0-0CCS30	0-0CCS30F	0-0CCSPS
Größe (B x H x T)	76x28x66cm	140x89x66cm	91x35x33cm
Gewicht	38 kg	82 kg	9 kg

Unterschränke

California Professional Unterschrank 36"
2 Türig

- 1 Tür mit 2 ausziehbaren Schubladen
- 1 Tür mit verstellbaren Zwischenboden
- Innenbeleuchtung
- wasserdicht

Merkmale	2 Türig	2 Türig mit Schublade
Artikelnummer	0-0LPA36	0-0LSA36
Größe (B x H x T)	91x58x64cm	91x58x64cm
Gewicht	39 kg	39 kg

Die genauen Einbaumaße und weitere Details erhalten Sie gerne auf Anfrage oder hier (klick).

California Professional Unterschrank 36"
2 Türig mit Schublade

- 1 abschließbare Tür
- 1 Tür mit Gewürzregal
- 1 Schublade
- Innen- und Schloßbeleuchtung

Systemtüren inclusive Montagerahmen

California Professional Systemtür

- wahlweise mit Anschlag links oder rechts
- mit Flaschenhalter in der Tür

California Professional Systemtüren 2 Türig

- in unterschiedlichen Größen erhältlich
- mit Flaschenhalter in der Tür

Merkmale	Tür Anschlag links	Tür Anschlag rechts	33“	39“	42“
Artikelnummer	0-0CDR21L	0-0CDR21R	0-0CDR30	0-0CDR36	0-0CDR42T
Größe (B x H x T)	60x60x7cm	60x60x7cm	83x60x7cm	98x60x7cm	107x60x7cm
Gewicht	8 kg	8 kg	12 kg	15 kg	17 kg

System- Schubladen

California Professional Professional System-Schubladen

- extra tief
- für großes Grillzubehör wie Zangen aber auch Holzchips, Handtücher, Gewürze oder ähnliches
- selbstschließend

Merkmale	Schublade	Schublade XL
Artikelnummer	0-0CUDE	0-0CUDXL
Größe (B x H x T)	33x54x66cm	46x58x66cm
Gewicht	27 kg	37 kg

Die genauen Einbaumaße und weitere Details erhalten Sie gerne auf Anfrage oder hier (klick).

Spülbecken

passend dazu:

California Professional Edelstahl-Wasserhahn

California Professional Edelstahl Spülbecken

- mit Edelstahl Abdeckung
- Front LED beleuchtet
- vollisoliert, dadurch auch für die Aufbewahrung von ca. 11 bzw. 13,5 Kg Eis geeignet

Merkmale	Spülbecken klein	Spülbecken groß	Wasserhahn
Artikelnummer	0-0LSK24	0-0LSK30	0-0LFK
Größe (B x H x T)	53x42x25cm	68x42x25cm	Höhe 37cm
Gewicht	21 kg	27 kg	

Abfallbehälter & Müllschacht

California Professional
Edelstahl Müllschacht

- Müllschacht für Abfallbehälter 18"
- bestehen aus Schneidebrett und Schacht
- mit Edelstahl-Abdeckung

California Professional
Edelstahl Abfallbehälter

- mit herausnehmbarer Mülltonne

Merkmale	Müllschacht	Abfallbehälter
Artikelnummer	0-0C18TS	0-0C18TC
Größe (B x H x T)	25x16x20cm	46x66x35cm
Gewicht	3 kg	17 kg

Die genauen Einbaumaße und weitere Details erhalten Sie gerne auf Anfrage oder hier (klick).

weiteres Zubehör

California Professional
Edelstahl Küchenrollenhalter LUX

- für normale Größe von Küchenrollen

California Professional
Edelstahl Plancha

- bestens geeignet für die Zubereitung von Meeresfrüchten, Gemüse, Pfannkuchen, Speck, Bratkartoffel, Omeletts und vielen anderen leckeren Gerichten und Nachspeisen

Merkmale	Küchenrollenhalter	Plancha
Artikelnummer	0-0C16TWL	0-0CGP
Größe (B x H x T)	42x25x21cm	43x8x29cm
Gewicht	4 kg	5kg

Wetterschutzhauben

Wetterschutzhauben für Standgeräte

- Maßgeschneidert
- extra widerstandsfähiger Strukturlack aus Vinyl mit dickem Filz gefüttert
- Nähte mit flexibler Nylonschnur für einen sicheren Halt
- Öffnung an der Rückseite um Feuchtigkeit zu vermeiden
- einfache Handhabung durch Nylon-Schlaufen

Gerät	Artikelnummer
42“	0-0CVC42-FS
36“	0-0CVC36-FS
27“	0-0CVC27-FS

Wetterschutzhauben für Standgeräte mit angebautem Seitenbrenner

Gerät	Artikelnummer
42“	0-0CVC42FCB
36“	0-0CVC36FCB
27“	0-0CVC27FCB

Wetterschutzhauben

Wetterschutzhauben für Einbaugeräte:

- Maßgeschneidert
- extra widerstandsfähiger Strukturlack aus Vinyl mit dickem Filz gefüttert
- Nähte mit flexibler Nylonschnur für einen sicheren Halt
- Öffnung an der Rückseite um Feuchtigkeit zu vermeiden
- einfache Handhabung durch Nylon-Schlaufen

Gerät	Artikelnummer
42“	0-0CVC42-BI
36“	0-0CVC36-BI
27“	0-0CVC27-BI

Gerät	Seitenbrenner SINGLE/DOUBLE	Seitenbrenner SINGLE POWER	Müllschacht	Cocktailstation
Artikelnummer	0-0CCLSB	0-0CCLPB	0-0CCTS	0-0CCCS30

Anschlusszubehör für die Grillgeräte

Produkte	Standard	Gewerbliche Nutzung
Regler	**1701/15** Regler 1,5kg/h; 50mbar KLF x G 1/4"LH-KN	**1701-Z/90** Regler GW 1,5kg/h; 50mbar zweistufig für Gewerbe/Industrie mit Sicherheitskontrollanzeige KLF x G 1/4"LH-KN 90°Abgang
Schlauchbruchsicherung	**1717** Schlauchbruchsicherung 50mbar; 1,5kg/h G1/4"LH-ÜM x G1/4"LH-KN (von TGO empfohlen)	**1717** Schlauchbruchsicherung 50mbar; 1,5kg/h G1/4"LH-ÜM x G1/4"LH-KN (vorgeschrieben)
Schlauch	**17150RSG** MD-Schlauch 6,3x3,5mm G 1/4"LH-ÜM x RS 8mm 1500mm Gummi mit Gewebeeinlage; PB 10; WINTERFEST -30°	**17150RSG** MD-Schlauch 6,3x3,5mm G 1/4"LH-ÜM x RS 8mm 1500mm Gummi mit Gewebeeinlage; PB 10; WINTERFEST -30°
Verschraubung	**17GEZ812** GEZ-Verschraubung Stahl 8x1/2" a.zyl.	**17GEZ812** GEZ-Verschraubung Stahl 8x1/2" a.zyl.

Anschlusszubehör für Erdgas

California Professional
Anschluß-Set von LP zu NG

für die Modelle 27" + 36“
bestehend aus:

- 1 x Druckminderer für Erdgas
- 2 x Injektordüse 41 für Hauptbrenner
- 1 x Injektordüse 44 für Pro Sear Brenner
- 1 x Injektordüse 50 für Rotisseriebrenner

California Professional
Anschluß-Set von LP zu NG

für das Modell 42“
bestehend aus:

- 1 x Druckminderer für Erdgas
- 2 x Injektordüse 41 lang für Hauptbrenner
- 1 x Injektordüse 44 kurz für Pro Sear Brenner
- 1 x Injektordüse 48 kurz für Rotisseriebrenner

Gerät	Artikelnummer
27“ + 36“	0-0PRENGK
42“	0-0PRONGK

Anschlusszubehör für Erdgas

California Professional
Umrüst-Set von LP zu NG

für Seitenbrenner SINGLE POWER
bestehend aus:

- 1x Injektordüse 50 lang für Innenbrenner
- 1x Injektordüse 35 lang für Außenbrenner

Gerät	Artikelnummer
SINGLE POWER	0-0IDPOWER
SINGLE	0-0IDSIDE1
DOUBLE	0-0IDSIDE2

California Professional
Umrüst-Set von LP zu NG

für Seitenbrenner SINGLE
bestehend aus:

- 1x Injektordüse 49

California Professional
Umrüst-Set von LP zu NG

für Seitenbrenner DOUBLE
bestehend aus:

- 2x Injektordüse 49

Anschlusszubehör für die Elektrogeräte

Spannungswandler für 120V Verbraucher

- 1000VA
- 230/ 2x115V
- Kurz-/Überlastschutz
- Schutzart IP20
- Isolierstoffgehäuse mit 5KV
- Durchschlagsgeprüft
- zugelassen EN61558; VDE0570; UL506

Merkmale	Spannungswandler
Artikelnummer	0-0SW
Gewicht	25 kg